I.T.I.S.-"TORRICELLI"-S. AGATA DI MILITELLO
Prot. 0012437 del 18/09/2024
IV (Uscita)

Allegato 2
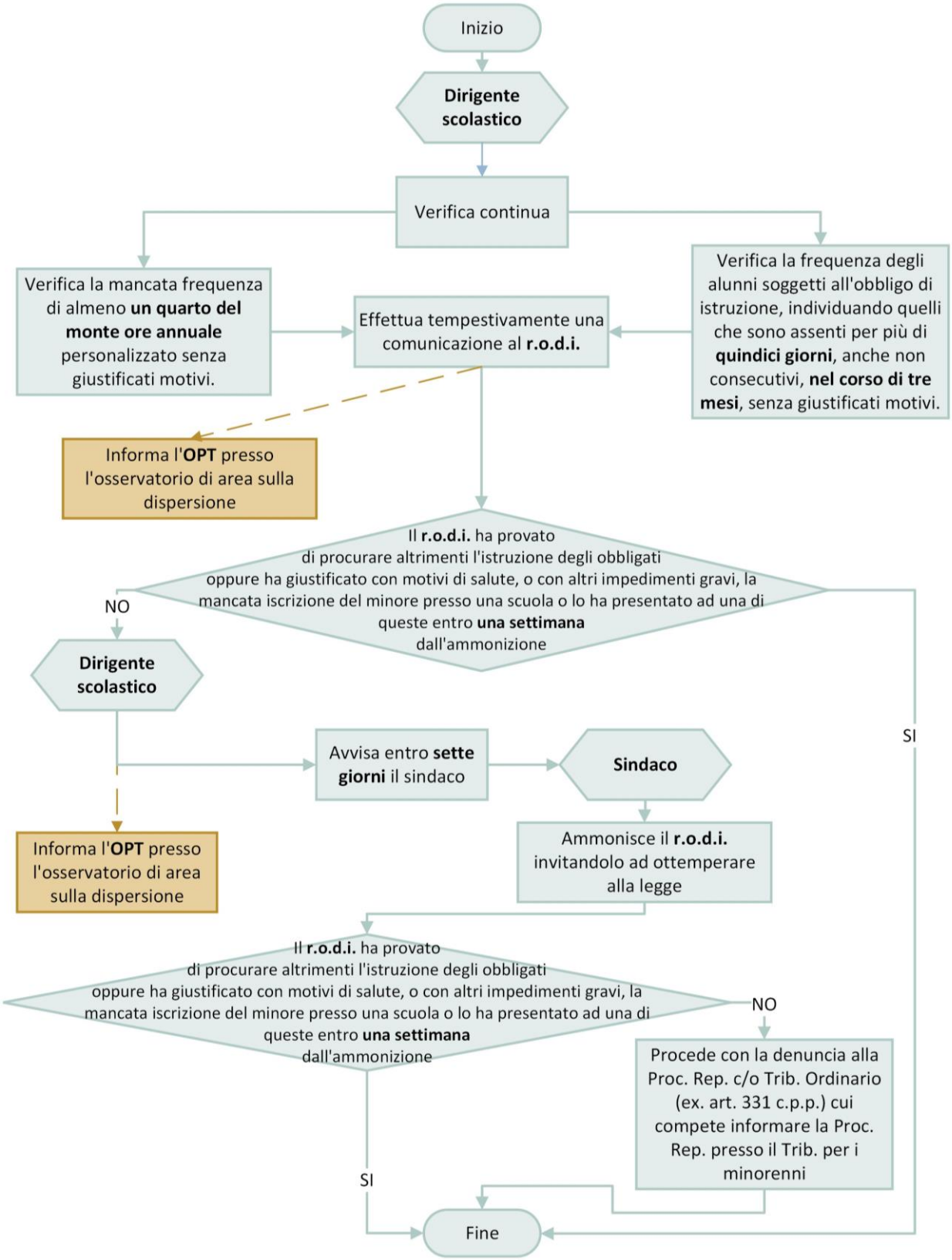
Schema delle procedure previste dal "Decreto Caivano" in ordine alle circostanze di **elusione dell'obbligo di istruzione**